momo

# 公共事業が
# 日本を救うのか？

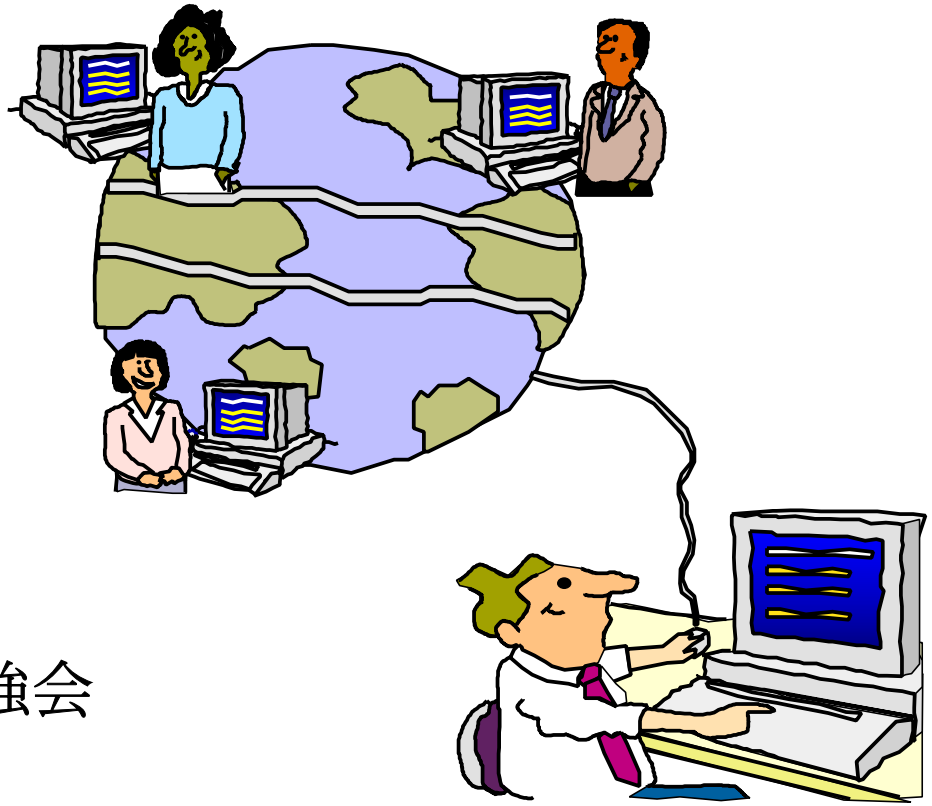

2011年2月12日　第2回小さな勉強会

# 民主党は何を目指していたのか

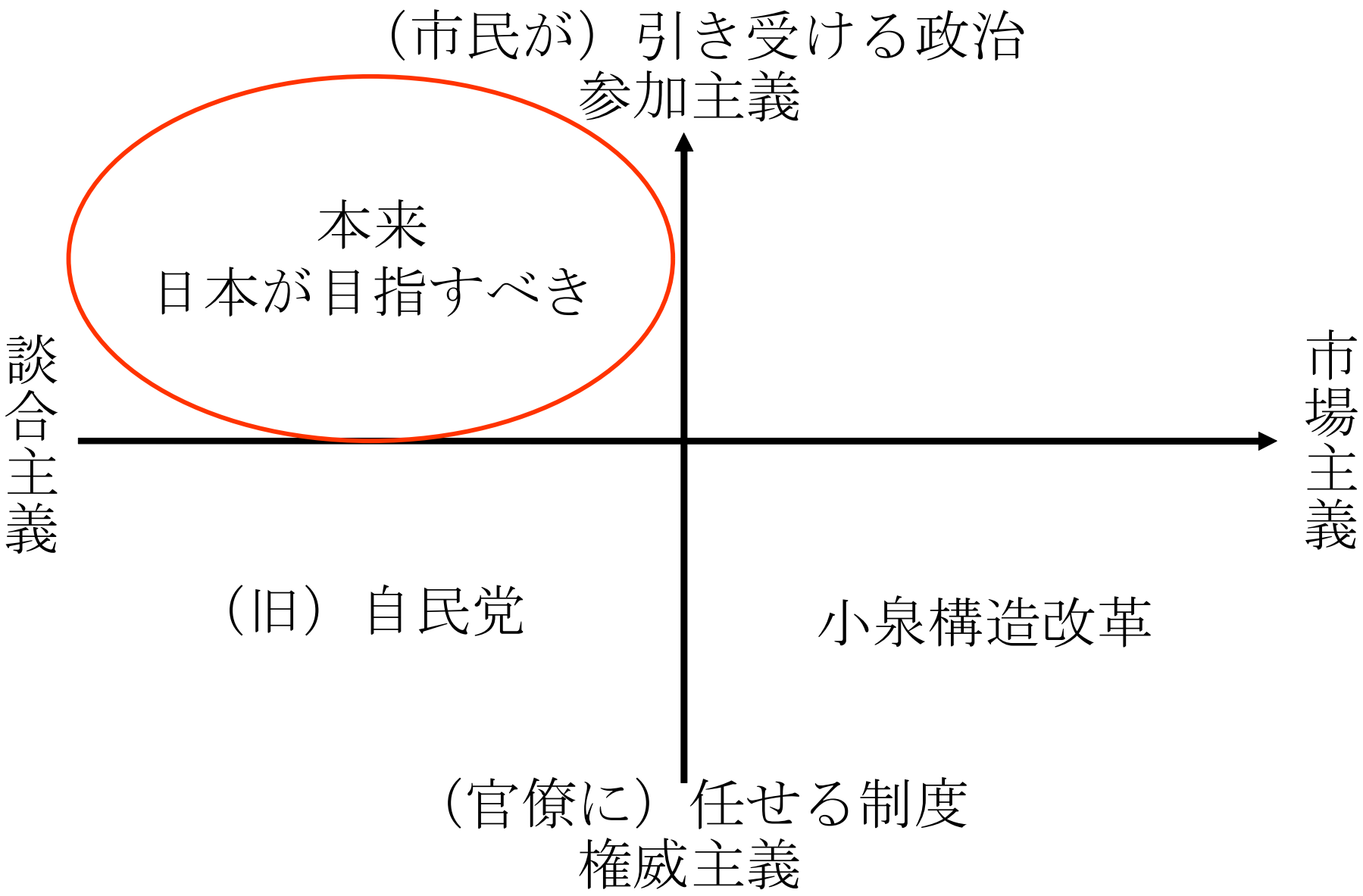

momo

# 1.　「コンクリートから人へ」のうそ

- 本当に日本は「特異な国」なのか？
- 今や日本の公共事業費は、先進国並み
- 本当に、「日本の道路は世界トップレベル」なのか？
- 日本の道路サービスは水準は、高いどころか低い
- 本当に、「日本の公共事業費は高い」のか？
- 「借金まみれなのは、公共事業のせい」は本当か？
- 暴走する「公共事業・悪玉論」

momo

# 2.　「豊かな街」をつくる

- まちなかでの豊かな暮らし
- 「交通の在り方」と「豊かな暮らし」
- 変わりゆく街の姿
- クルマの流入が街の姿を変えた
- クルマを閉め出していれば「シャッター街化」を食い止められた
- 豊かな都市生活を取り戻すために
- 美しい町並みの実現

momo

# 2.　「豊かな街」をつくる

「コミュニティ」の重要さ

「三丁目の夕日」から遠く離れて

都心の商店街の壊滅的状態

クルマを野放しにしていた

路面電車が消える

momo

# 2.　「豊かな街」をつくる

momo

# 2.　「豊かな街」をつくる

1. 都市の周辺に環状道路をつくる
2. 環状道路に大規模な駐車場をつくる
3. 環状道路の内側にある道路を「歩行者」や「LRT」や「緑地」「自転車」に使えるように、作り替えてゆく
4. 日本の歩道も石畳をはじめとした洋々な舗装を行い、歩いてみたくなるような楽しい空間の仕立てる
5. 電柱を地中化していくこと
6. 郊外に大型の店が出店し続ける状況に、歯止めをかける

momo

# 3. 「橋」がおちる

- 「ワタルナ、キケン」
- 「荒廃するアメリカ」
- 既に始まっている「荒廃する日本」
- ぎりぎりで回避された”大惨事”
- 2010年から、本格的な「橋の危険」が訪れる
- あと20年で、”高齢化した橋”が約半数にもなる
- 「荒廃」からの脱出を図るアメリカ
- かつてのアメリカよりも深刻な日本の現状
- 最悪の事態を回避するために

momo

# 4. 「日本の港」を守る

- 凋落する日本の海
- 「日本の貿易」の危機
- コンテナの「積み替え」の何が「問題」なのか
- 港が小すぎると、経済が打撃を受ける
- 港の大型化が立ち後れてしまった理由
- 地方分権と中央集権についての成熟した議論を

momo

# 5. 「ダム不要論」を問う

- ダムは不要か？
- そもそもダムとは？（利水について）
- そもそもダムとは？（治水について）
- 八ッ場ダムは必要なのか。無駄なのか？
- 八ッ場ダムに「利水」の効果はあるのか？
- ハリケーン「カトリーナ」の衝撃
- 東京での水害は「カトリーナ」よりも甚大
- 首都圏の洪水を防ぐためのダム
- 八ッ場ダムに「治水」の効果はあるのか？
- 水害から街を守る

momo

# 6. 日本は道路が足りない

- 「都市の中の交通」と「都市の間の交通」
- 「渋滞による損失額は年間12兆円」って何だ？
- 渋滞の解消は、きわめて優先順位の高い国家的課題
- 「渋滞の苦痛」をオカネに換算すると、12兆円になる
- 日本の道路の環境は、先進国の中で最低水準
- ドライバーは極端な渋滞に悩まされている
- 「高速道路のネットワーク」はもう要らないのか
- 「世間知らず」の日本人
- 国力に甚大な影響を及ぼす高速道路ネットワーク
- 凄まじい高速で高速道路をつくる中国
- 高速道路と都市の力、国の力
- 「道路」についての、冷静な議論を

momo

# 7. 「巨大地震」に備える

- 地震から「絶対に」逃れられない国、日本
- 想像を絶する被害をもたらす「首都直下型地震」
- いつ起こってもおかしくない東海・南海・東南海地震
- 日本は、どこも危ない
- 建物の「耐震性」こそ最善策
- 「人」が死ぬことを防ぐ「コンクリート」は不要なのか

momo

# 8. 日本が財政破綻しない理由

•借金まみれの日本政府に公共事業は無理？
•「日本政府は破綻する？」とあおる、ニュース報道
•むしろ、財政出動こそが必要である
•政府の借金の対GDP比が高いからといって、破綻するわけじゃない
•今の日本政府が破綻しない理由
•バランスシートを見れば、「通過危機」は来ないことがわかる
•「日本の国が破綻する」なんてことも、考えられない
•「緊縮財政」をする必要なんてない／・「デフレ経済」の本当の恐ろしさ
•なぜ今、「デフレ」なのか？／・「デフレ」から抜け出すために
•デフレでは、国債を発行しても「金利の上昇」は起こらない
•デフレ下での国債発行による公共投資は、世界の常識
•「どうやったら、日本がギリシャみたいになるか」を考えてみる
•「ケインズ」は死んだのか？
•「金融政策」では、デフレからぬけられない
•公共事業と公共事業以外による景気浮揚策
•やはり、公共事業による景気浮揚策が効果的
•マクロ経済政策との真の融合を

momo

# 9. 公共事業が日本を救う

•行きすぎた「公共事業」不要論
•「もう、公共事業なんて要らない」という説は、嘘である
•デフレの時こそ、大規模な公共事業を
•日本がもつ「超巨大」な潜在的内需
•公共事業が、日本を救う